

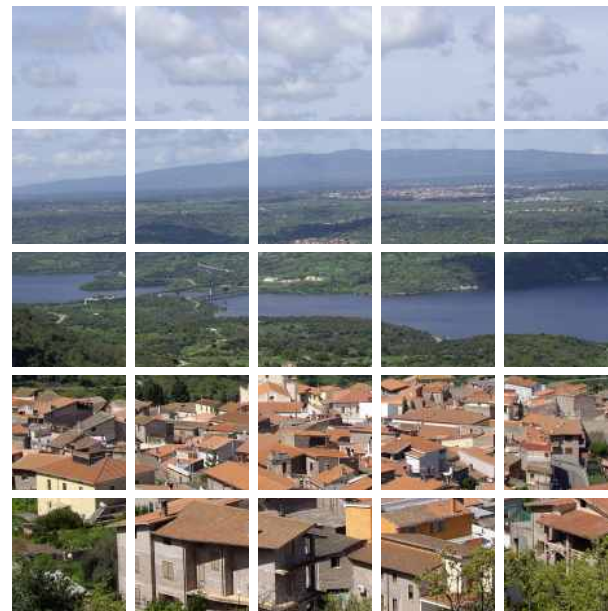

Comune di Sorradile



Associazione
Borghi Autentici
d'Italia

Corso Umberto I, 1
tel. 0783 69023 - fax 0783 69404
e.mail: comune.sorradile@tiscali.it

www.comune.sorradile.or.it

INVERNO

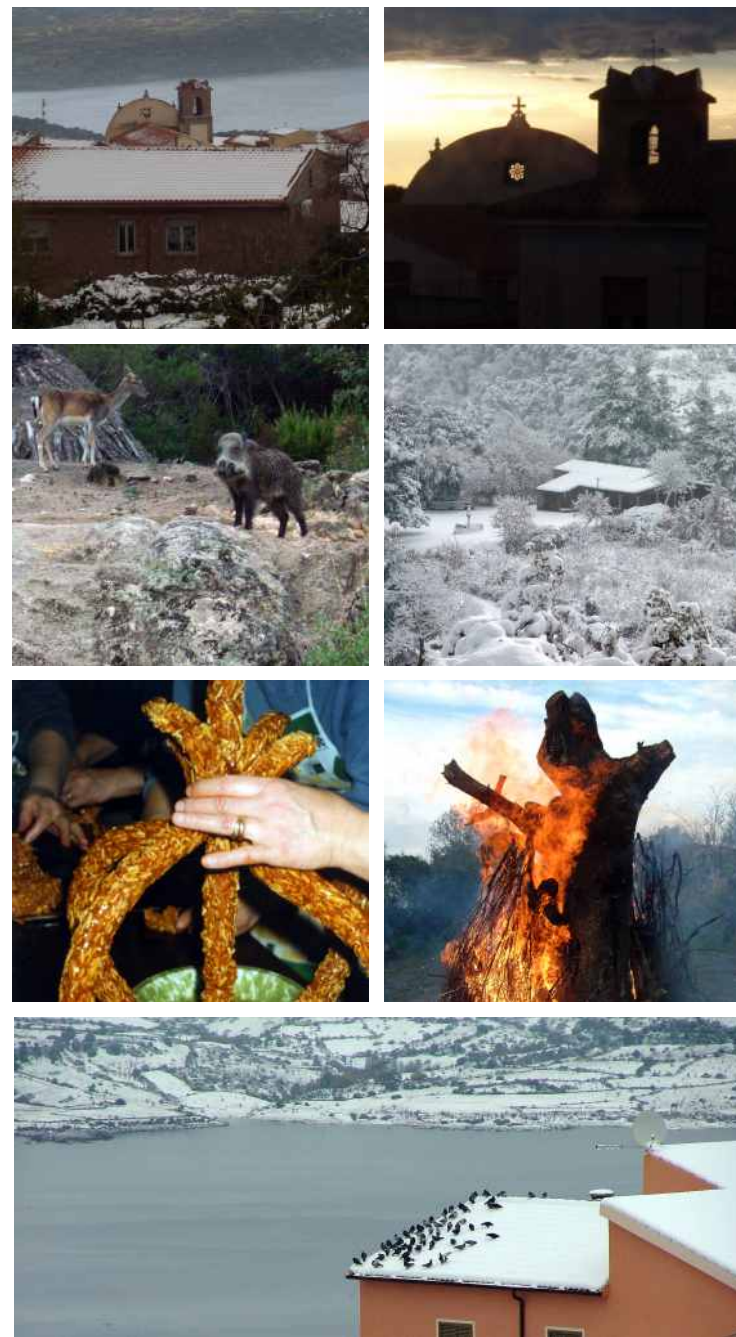

SUL LAGO OMODEO

AUTUNNO

Canoa e vela sono le attività acquatiche maggiormente praticate nel Lago Omodeo, come testimonia la presenza del Circolo Nautico di Sorradile.

Il lago è inoltre una delle mete favorite dei praticanti della mountain bike e dagli appassionati di trekking e cavallo. Attraverso dei percorsi lungo la riva del lago è possibile immergersi nella natura, ammirando i colori e i profumi della stagione.

Il territorio è ricco di testimonianze archeologiche: tra i più interessanti il complesso culturale nuragico in località Su Monte posizionato sulla riva sinistra del lago e le necropoli domus de Jana situate sul costone roccioso di Prunittu.

Non mancano i caratteristici nuraghi, tra i più importanti: Nuraghe Zuri, Nuraghe Iscova, Nuraghe Urasala, Nuraghe Candala.



ESTATE

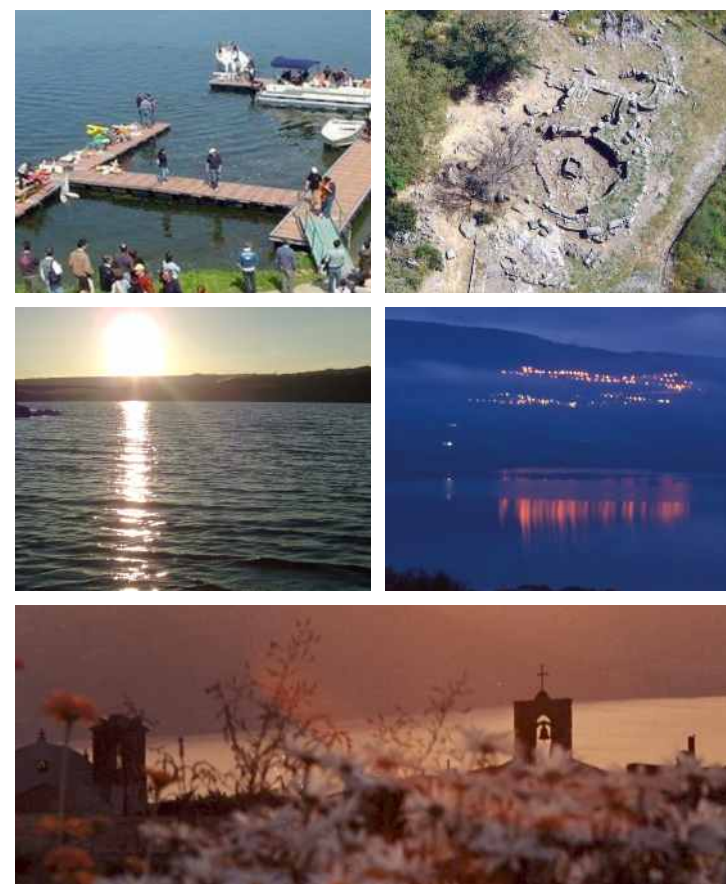

LE QUATTRO

PRIMAVERA

Il Lago Omodeo, creato negli anni '20, è il più grande lago artificiale d'Italia incominciato tra i borghi del Barigadu e del Guilcer che si specchiano nelle sue acque. Il lago è fonte di approvvigionamento per usi agricoli, domestici e industriali, di energia per le centrali idroelettriche.

Le sue acque abbondanti permettono di effettuare incantevoli escursioni in battello, alla scoperta di suggestive insenature di rocce trachitiche. Le acque del Lago Omodeo sono ricche di pesce, tra cui la carpa, la tinca, il persico reale e l'anguilla.

Importante l'avifauna selvatica; è presente, infatti, l'anatra selvatica di varie specie, la pavoncella, l'airone grigio, il cormorano, la gallina prataiola e l'alzavola.

SORRADILE



IL BORGO

Sorradile, un Borgo autentico sul Lago Omodeo, nel cuore della Sardegna. A pochi km dalla strada statale n. 131 che collega i porti e gli aeroporti sardi e a 30 minuti dall'incantevole mare del Sinis, dei campi da golf di Is Arenas e dalle terme di Fordongianus.

Il territorio è ricco di un patrimonio archeologico, architettonico, culturale, storico, enogastronomico e delle tradizioni popolari.



PRIMAVERA

VIVERE

ESTATE

Ricca è la tradizione gastronomica del territorio e la varietà dei sapori del Borgo: fortemente caratterizzato dagli itinerari campestri dei novenari, in cui è possibile gustare i prodotti del mondo agropastorale (formaggi, carni prelibate, prosciutto, salsiccia), nonché i dolci di mandorle, la pasta e il pane fatto in casa cotto nel forno a legna.

AUTUNNO



STAGIONI

Una caratteristica particolare del Borgo è rappresentata dalle abitazioni e dai monumenti in trachite rossa, che fa di Sorradile un centro naturalmente vocato all'ospitalità diffusa.

Colpisce per la sua imponenza e bellezza la Chiesa Parrocchiale di San Sebastiano Martire, edificata nel 1653. Tra le più importanti dell'Arcidiocesi di Oristano, l'interno della Chiesa, offre un patrimonio ricco di arredi lignei decorati. Le festività natalizie iniziano il 13 dicembre con il tradizionale Su Protzettu de Santa Lughia durante il quale si mette all'asta il caratteristico dolce di Santa Lucia, *Su Gattò*.

Il 19 gennaio si rinnova il rito secolare di San Sebastiano, patrono del Borgo, con la celebrazione solenne dei Vesperi e l'accensione dei falò. Si prosegue nella degustazione di prodotti tipici e del vino locale offerto dagli *obrieri*. La ricorrenza viene ripetuta con maggiore solennità, la seconda domenica di maggio.



INVERNO

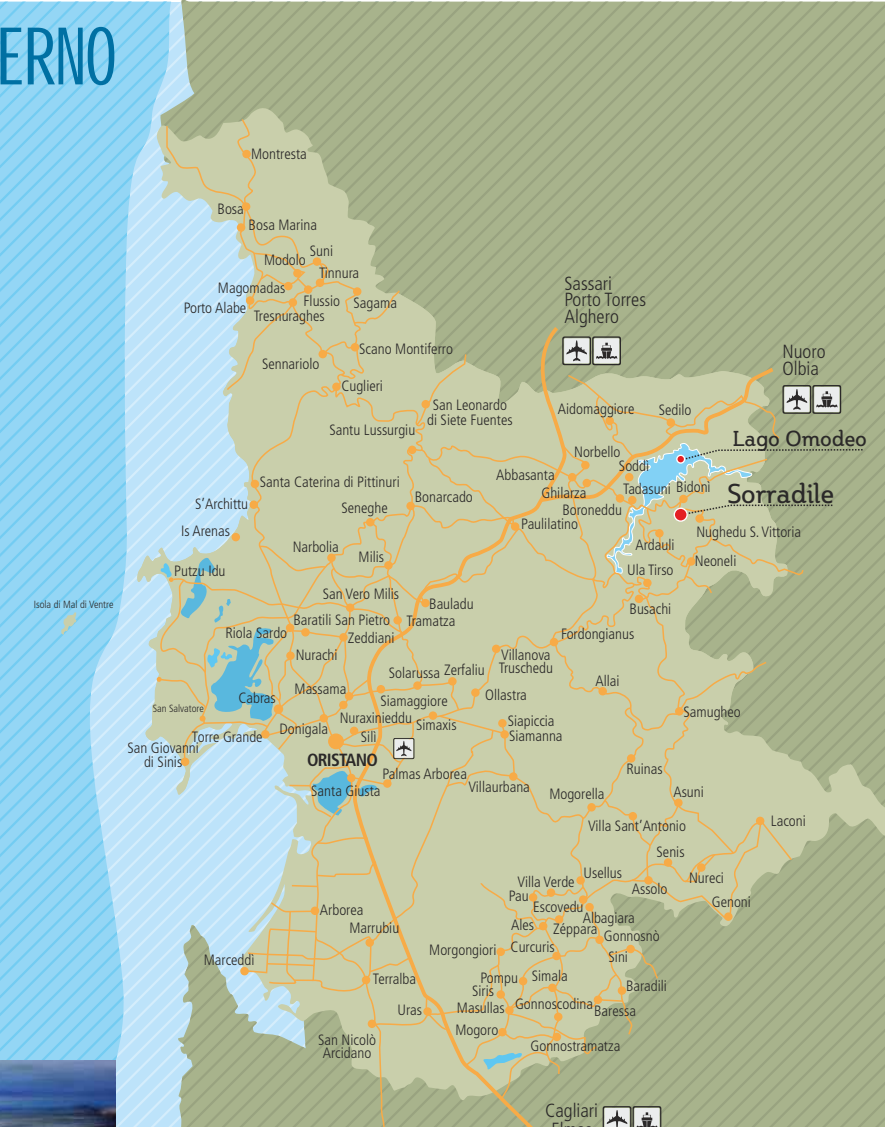

La provincia di Oristano è situata nel centro Sardegna, sulla costa occidentale. È attraversata dalla SS. 131 che la collega con le principali città sarde. Oristano è facilmente raggiungibile da Cagliari, sede di porto e aeroporto, in meno di un'ora. Dall'aeroporto di Alghero e dallo scalo portuale di Porto Torres sono necessari circa 90 minuti; circa due ore dall'aeroporto e dal porto di Olbia.

